

SÉRIE PERFECT

uperfil.com

Formas perfeitas de construir bases de chuveiro em obra sem barreiras com total mobilidade



SÉRIE PERFECT

uperfil.com

Tubo de esgoto Ø 40 ou 50 mm existente em obra,
Redução Ø 50/40 mm sempre que seja necessário e
Caixa sifonada UP 457 700

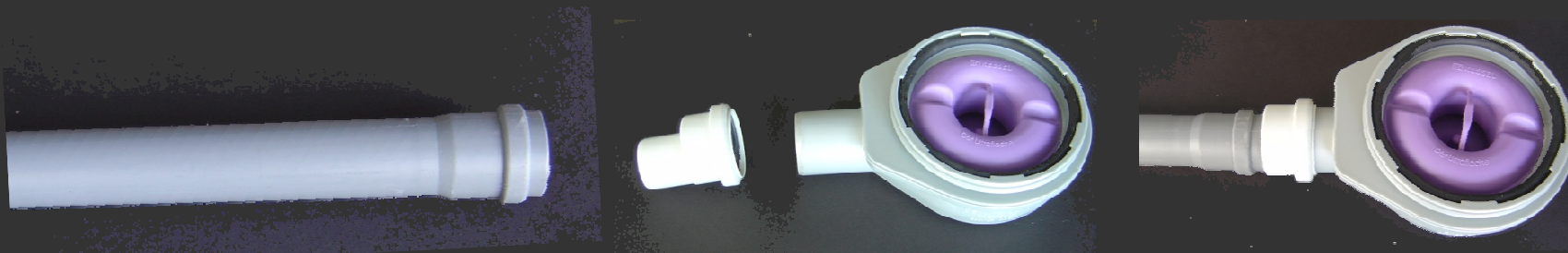

SÉRIE PERFECT

uperfil.com

Conjunto de caixa sifonada + grelha invertida com flange aplicada
Na betonilha, pronta para receber a impermeabilização.



SÉRIE PERFECT

uperfil.com

Argamassa DRY-ASK para
colagem da lâmina de
impermeabilização



Polímero de MS para colagem do
centro de impermeabilização à caixa
da caleira



SÉRIE PERFECT

uperfil.com

Centro de impermeabilização colado na falange com polímero de MS e aparafusado para maior garantia da impermeabilização.

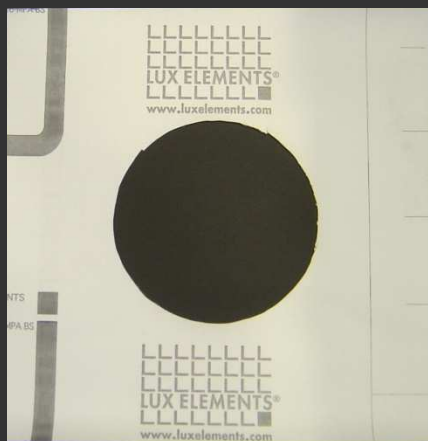

SÉRIE PERFECT

uperfil.com

Impermeabilização da totalidade da base

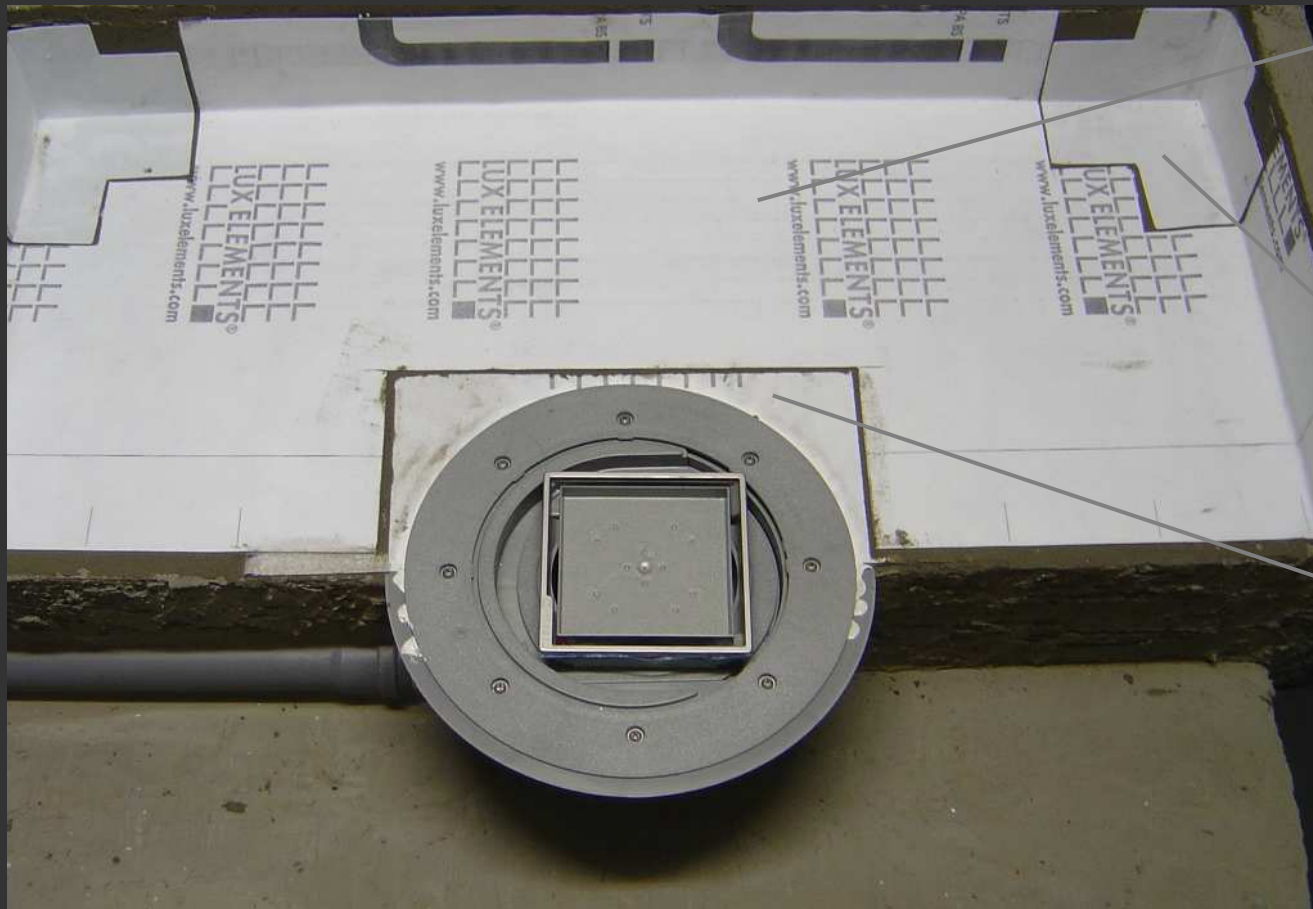

Lâmina de
Impermeabilização DRY -
DF

Ângulo de
Impermeabilização

Centro de
Impermeabilização

Também se pode utilizar a mesma lâmina de impermeabilização das paredes. Em particular na zona do duche.

Pronta para revestir

Usar adesivo (cimento) cola apto para a colagem do revestimento elei

Deve ser um adesivo apto para zona de água e humidade

Se o revestimento é mosaico de vidro deve ser colado e rejuntado com argamassa epóxida

Fim