WELLFUGENBAND WFB 550

GEMÄSS DIN 18195 (Abdichtung gegen nicht drückendes Wasser)

MIGUPREN

- **HERVORRAGENDE HAFTUNG (AMTLICHES PRÜFZEUGNIS)**
- **DREIDIMENSIONALE BEWEGUNGS-AUFNAHME**
- **FORMTEILE UND ANSCHLÜSSE FÜR KOMPLIZIERTE FUGEN-VERLÄUFE HERSTELLBAR**
- **FÜR FUGENBREITEN BIS 120 MM**
- **GROSSE BEWEGUNGSAUFNAHME**

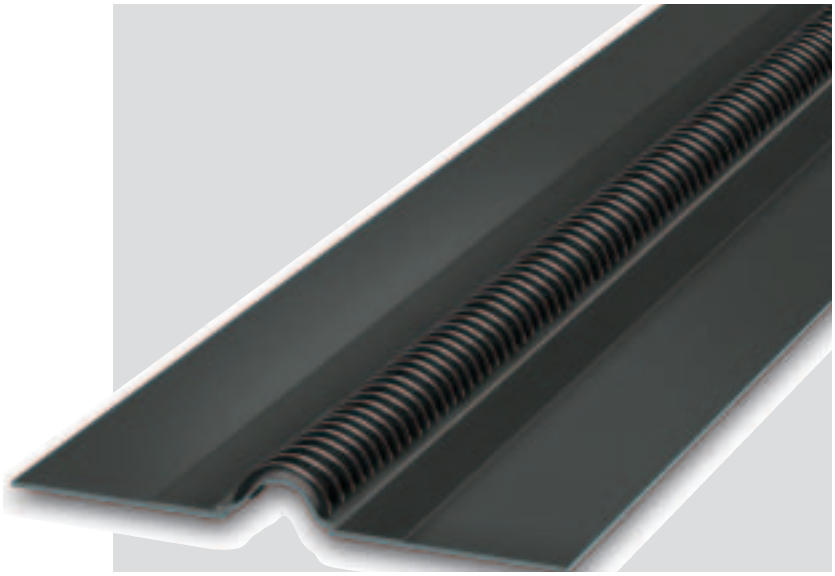

DREIDIMENSIONALE BEWEGUNG

Bewegungsfugen bedürfen einer besonderen Sorgfalt bei der konstruktiven Durchbildung und Ausführung, insbesondere dann, wenn sie im Bereich von Abdichtungen liegen.

Dazu gehört, dass man am Anfang die Art, die Größe und die Häufigkeit der zu erwartenden Bewegung feststellt. Die Art der Bewegung kann eine Verschiebung der Fugenränder in folgenden Richtungen sein:

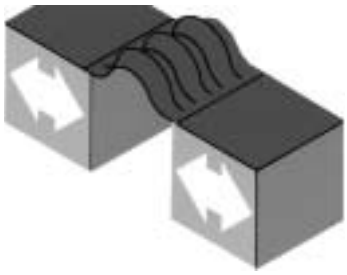

Fugenquerrichtung

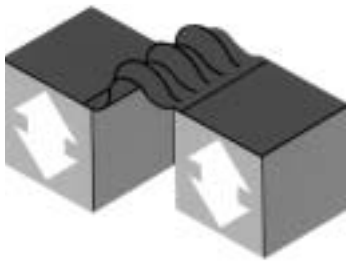

vertikale Richtung

Fugenlängsrichtung
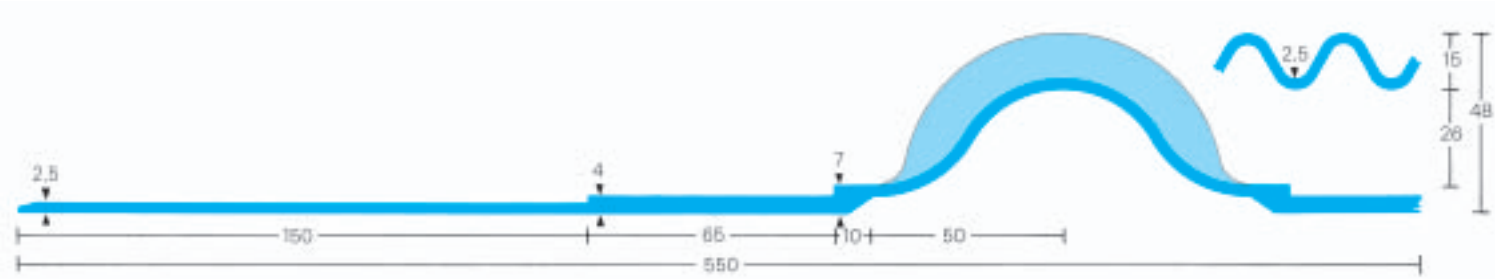
Materialbeschreibung, wichtige Hinweise und besondere Eigenschaften = Seite 2
Anwendungsbeispiele = Seite 4–7
Formteile = Seite 10–14