





# IDENTITY

## MOSAIC & CRYSTAL

[www.identitymosaic.es](http://www.identitymosaic.es)



# IDENTITY

## MOSAIC & CRYSTAL

[www.identitymosaic.es](http://www.identitymosaic.es)



Tus fotografías impresas en mosaico...una colección donde no existe catálogo, porque cada creación es única y exclusiva. Elige la foto, el dibujo o el motivo que más te guste y diviértete creando ambientes marcados por tu estilo.

Your pictures printed on glass mosaic...a collection for which there is no catalogue, because each creation is unique and exclusive. Choose a picture, a design or a motif and enjoy your choice, creating exclusive surroundings marked by your personal style.

Pato // Duck

Proyecto: // Project:  
Belén López, Casadecor Madrid 2009.

Foto: // Photo: Benjamín Alcázar.



IDENTITY CRYSTAL:



IDENTITY MOSAIC





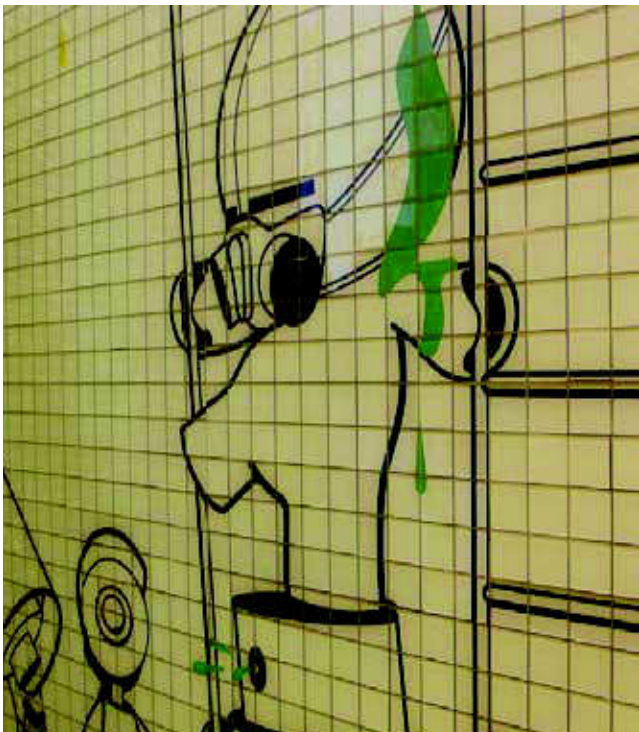

Dos acabados a tu alcance para ofrecerte un resultado inigualable:

Two finishes are available to provide you with unbeatable results:

## IDENTITY<sup>□□</sup> MOSAIC



Tu imagen impresa sobre la superficie del mosaico. Se recomienda para paredes de interior.

Your image printed on the surface of the mosaic. Recommended for decorative applications on indoor walls.

## IDENTITY<sup>□□</sup> CRYSTAL



Tu imagen impresa en la parte posterior de mosaico de cristal transparente.

Se recomienda para todo tipo de aplicaciones, tanto en interior como en exterior, así como lugares donde se requiera una alta resistencia de los materiales.

Your image printed on the back of a glass mosaic.

Recommended for all types of applications, paving and walls, either indoors or outdoors, as well as in any place requiring highly resistant materials.

## ¿ CÓMO CREAR TU DISEÑO?



Es muy fácil, solo tienes que seguir estos tres sencillos pasos:

- 1: Elige la imagen que deseas imprimir en tu IDENTITY MOSAIC o tu IDENTITY CRYSTAL.

Es muy importante que sea una foto digital, con calidad suficiente para realizar el trabajo y en formato JPG o TIFF (mínima resolución 300 ppp). La calidad de la imagen determinará la calidad final del trabajo. Salvo ajustes de tamaño, no realizamos retoque fotográfico de las imágenes tales como cambios de color, modificación de objetos, etc. Disponemos de un banco de imágenes a disposición de nuestros clientes, consúltenos. El uso de estas imágenes no tiene cargo adicional.

- 2: Indícanos las dimensiones de la superficie que revestirás con tu mosaico. Ten en cuenta el tamaño de la imagen y la superficie donde quieras colocarlo. La foto que nos proporciones tiene que coincidir en su formato con la forma de la superficie donde lo quieras colocar.



El soporte idóneo es un revoco fino con mortero hidrófugo. La superficie debe estar perfectamente lisa y nivelada. Para la colocación de IDENTITY también son válidos como soportes el hormigón proyectado, el yeso proyectado y los tableros de yeso laminado (tipo pladur).

- 3: Seleccione el formato y el acabado de su mosaico. IDENTITY MOSAIC se puede hacer en formatos 4 x 4 y 2,5 x 2,5 y en acabado brillo o mate. IDENTITY CRYSTAL se realiza en formatos 4 x 4 y 2,5 x 2,5 en acabado brillo. Podemos enviarte un boceto de cómo quedará el mosaico si así lo requieres. Entregamos el mosaico en cajas especiales, junto con un plano de colocación con las placas numeradas.

Cuando IDENTITY vaya a estar expuesto a la luz directa del sol no olvides solicitar SOLAR-P, un tratamiento fotoprotector que protege tu mural de la acción de los rayos ultravioleta con resultados garantizados durante 15 años. En aplicaciones de exterior en vías públicas puedes proteger Identity de los graffiti con GRAFPRO, un tratamiento para proteger las tintas y el brillo.

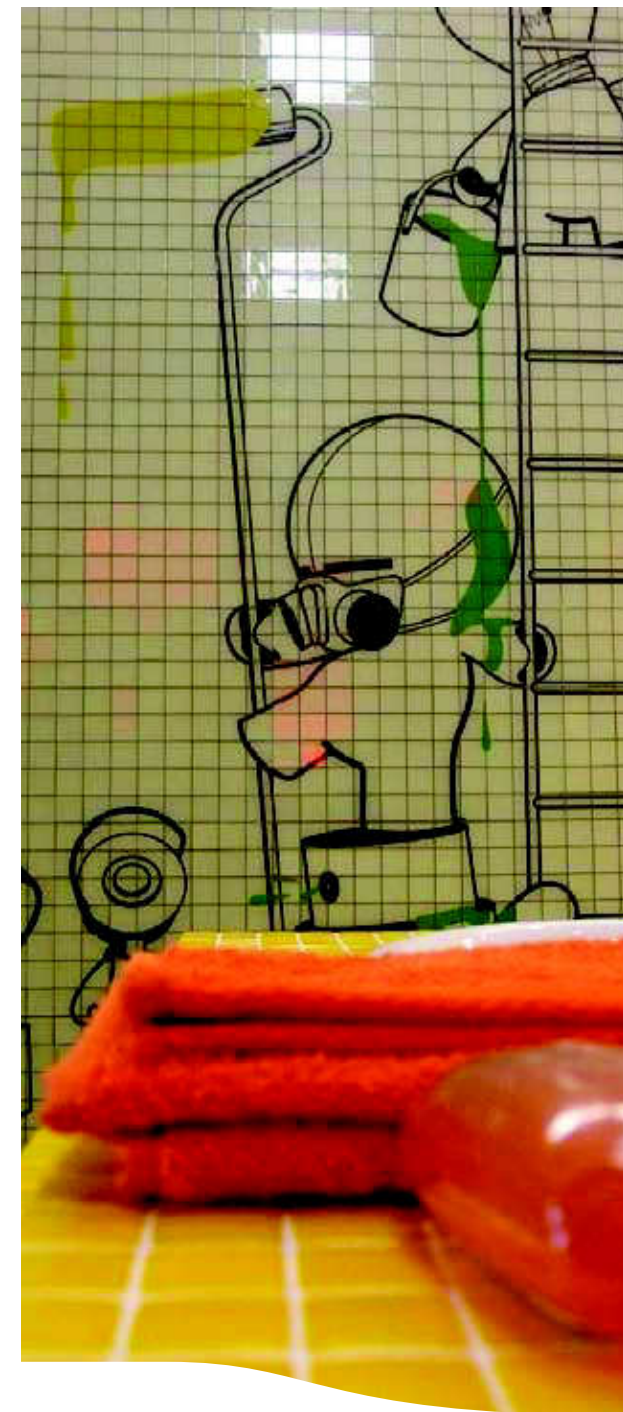

Fundación Curarte. Casadecor Madrid 2009.

Proyecto: // Project:

Miguel Llano y Julia Romero.

Foto: // Photo: Marta Tena.

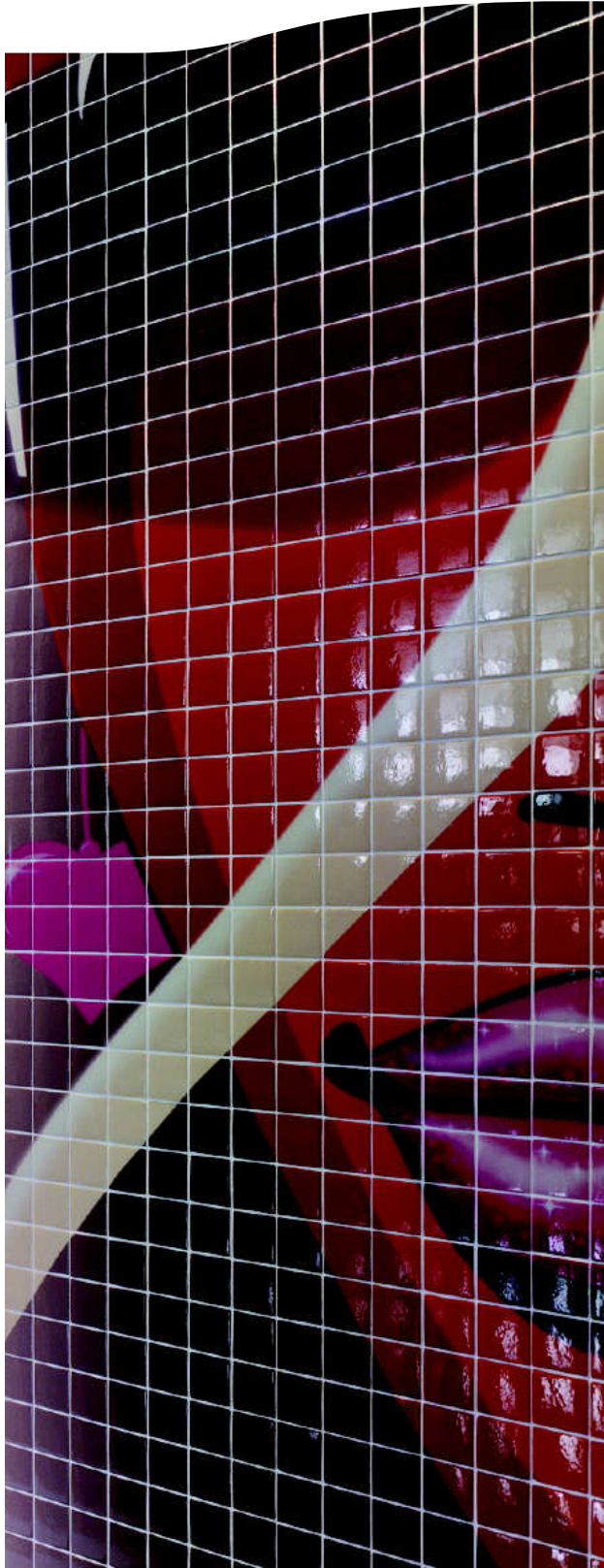

## HOW CREATE YOUR DESIGN?

Just follow 3 simple steps:

- 1: Send us the image you want to print on your IDENTITY MOSAIC or your IDENTITY CRYSTAL.

For best results, it is very important to provide a 300 ppp or greater resolution digital photograph in JPG or TIFF formats. The quality of the image will determine the quality of the final product. Other than size adjustments, we cannot perform any photographic touching-up such as changes in colours or objects, etc. Please check the gallery of images provided for clients. Use of these images is totally free.

- 2: Include the dimensions of the surface to be covered with your mosaic. Keep in mind the size of the image and the surface where it will be placed. For example, a square photograph cannot be placed on a vertical surface.



The best surface is a fine coat of water-repellent mortar. Walls should be perfectly smoothed and levelled.

For installing IDENTITY mosaic, are also appropriate surfaces: shotcrete, sprayed plaster and pladur-type laminated plaster boards.

- 3: Select the format and finish of your mosaic.

IDENTITY MOSAIC is available in 4x4 and 2.5x2.5 formats, both in shiny and matt finishes. IDENTITY CRYSTAL is available in 4x4 and 2.5x2.5 formats, in shiny finish. If you wish, we can send you a draft of your mosaic. Mosaics are shipped in special boxes together with an installation diagram showing the numbered tiles.

When "Identity" will be exposed to direct sunlight, do not forget to request SOLAR P, a solar protection treatment which guards your mural from the effects of ultraviolet rays. This treatment has a 15-year manufacturer's warranty.

For exterior applications in public, Identity can be protected from graffiti using GRAFPRO, a treatment which protects the colours and surface from graffiti vandalism.



**IDENTITY**   
**MOSAIC & CRYSTAL**  
[www.identitymosaic.es](http://www.identitymosaic.es)

Tienda // Store

Proyectos: // Projects:  
ZooCo Estudio.

Foto: // Photo: Marta Tena.

Bambús // Bamboos

Proyecto: // Project:  
Héctor Ruiz. Casa Decor Barcelona 2009.

Foto: // Photo: Stella Rotger.



**IDENTITY**   
**MOSAIC & CRYSTAL**  
[www.identitymosaic.es](http://www.identitymosaic.es)

Ventanas // Windows.

Proyecto: // Project:

Barasona Interiorismo y Comunicación. CasaDecor Barcelona '08.



Naranjos // Orange trees.

Proyecto: // Project:

Barasona Interiorismo y Comunicación. CasaDecor Barcelona '07.



Proyecto: // Project:

Brooklyn Bridge.

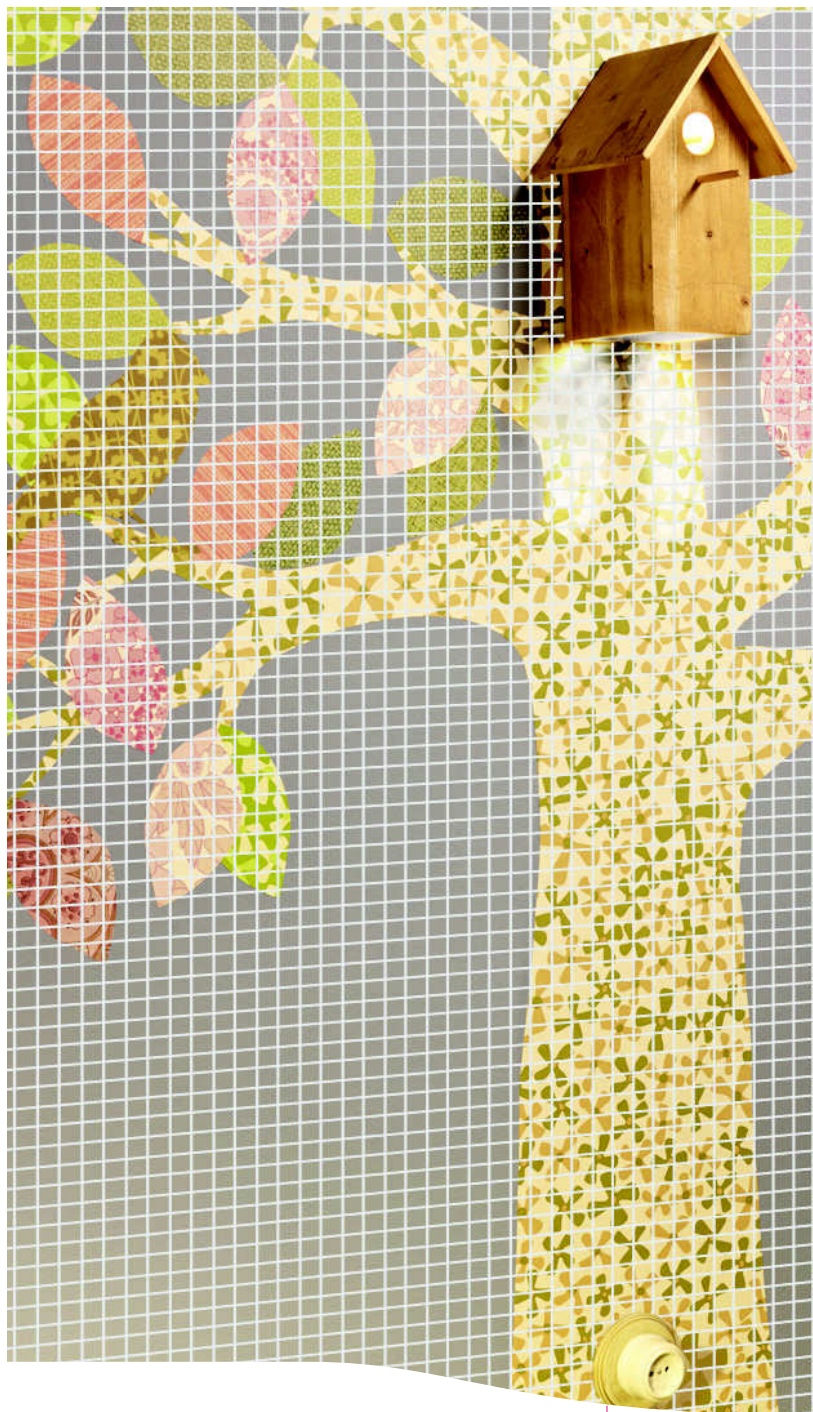

**IDENTITY**   
**MOSAIC & CRYSTAL**  
[www.identitymosaic.es](http://www.identitymosaic.es)

Árbol // Tree

Proyecto: // Project:  
 Habitación infantil.



Pato // Duck

Proyecto: // Project:  
 Belén Lopez, Casadecor Madrid 2009.  
 Foto: // Photo: Benjamín Alcázar.



Proyecto: // Project:  
New York.



Desierto. // Desert.  
Proyecto: // Project:  
Hotel Wilson, Barcelona.