

Entoler

Desengordurante para limpeza de manchas de óleo, gordura e cera

Descrição

ENTOLER é uma combinação de solventes com produtos sólidos absorventes.

Campos de aplicação

- Aplicável em interiores e exteriores, tanto na vertical como na horizontal.
- Limpeza de manchas de ceras e óleos em superfícies de betão, argamassas, pedra natural e artificial, gesso e madeira.
- Limpeza de manchas originadas por asfalto ou betuminoso.
- Limpeza de restos de óleos descofrantes.

Para outras aplicações não indicadas consultar a BASF C. C. Portugal.

Vantagens

- Pronto a aplicar, não necessita de manuseamento prévio.
- Dissolve óleos e gorduras profundas, tanto frescas como antigas.
- Consistência que permite a sua aplicação na vertical.
- Consistência pastosa que permite a absorção de óleo e das gorduras previamente libertas.
- Fácil de retirar e eliminar posteriormente.
- Capacidade desengordurante até 2 cm de profundidade.

Rendimento / Dosagem

Depende do grau de sujidade e do número de aplicações que se realizem. Para cada aplicação consome-se aproximadamente 2,5 litros/m² para obter cerca de 2 mm de espessura.

Uma vez seco o pavimento pode proceder-se à aplicação de pinturas, revestimentos, argamassa, etc. No caso de se

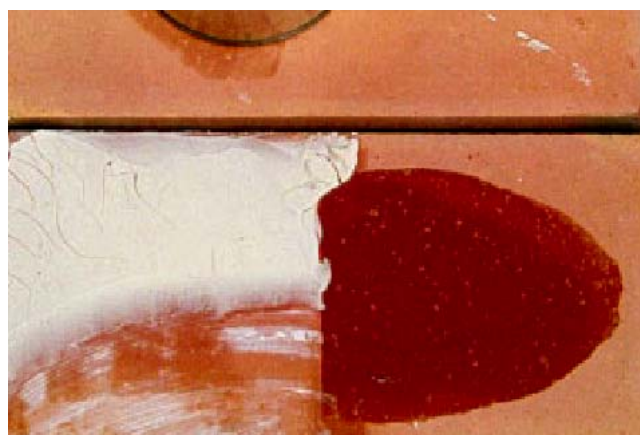

Características técnicas

Densidade:	1,17 g/cm ³
T ^a de aplicação (base):	de -10°C a +20°C
Espessuras aplicáveis:	> 2 mm
Consistência:	pastosa
Tempo de secagem:	3 a 4 horas

Modo de aplicação

Eliminar previamente a camada de gordura ou óleo superficial com uma espátula e aplicar ENTOLER sobre a superfície a tratar escovando com uma trincha dura.

Efectuar seguidamente outra aplicação de ENTOLER até obter uma camada de 2 mm de espessura.

Deixar secar durante 3 a 4 horas (no caso da pedra natural basta 1 h) findas as quais se poderá eliminar o pó restante, juntamente com as sujidades absorvidas, com uma vassoura ou pá.

No caso de as manchas de óleo não estarem completamente eliminadas, deve realizar-se uma segunda aplicação igual à primeira. Se uma vez eliminadas as manchas de óleo, continuarem a existir restos de pó, estes podem ser eliminados com água.

prever o aparecimento de gorduras provenientes do subsolo, deve selar-se a superfície limpa com APOGRUND W.

BASF Construction Chemicals Portugal, S.A.

Sede: R. de S. Sebastião, 57 - Cabra Figa - 2635-047 RIO DE MOURO - T. 21 915 85 50 - F. 21 915 88 63

D. Norte: R. do Comércio, lote 185 - 4785-706 TROFA - T. 252 450 885 - F. 252 413 720

www.basf-cc.pt

Limpeza de ferramentas

Podem limpar-se com água.

Embalagem e armazenamento

ENTOLER é fornecido em embalagens de 5 litros.

Armazenar em local fresco e seco nas embalagens originais fechadas até 18 meses aproximadamente.

Precauções de segurança

Inflamável.

Manter o recipiente bem fechado e em local bem ventilado.

Conservar longe de chamas ou fonte de faíscas. Não fumar.

Não respirar os vapores e aerossóis. Utilizar apenas em

locais bem ventilados. Evitar a acumulação de cargas elec-

trostáticas. Evitar a exposição. A eliminação do produto e

da sua embalagem deve realizar-se de acordo com a legis-

lação e é da responsabilidade do aplicador final.

Classificação do produto para transporte rodoviário:

Transporte ADR: classe 3.31 c/30/1223

Deve ter-se em conta

- Não utilizar dosagens inferiores às recomendadas sem prévia consulta à BASF C. C. Portugal.

Revisão 0 em Outubro de 2006

A presente Ficha Técnica perde a sua validade com a emissão de uma nova edição.

O aconselhamento técnico sobre como usar os nossos produtos, verbal ou de forma escrita, é baseado nos nossos melhores conhecimentos científicos e práticos. Não são assumidas quaisquer garantias e/ou responsabilidades em relação aos resultados finais dos trabalhos executados. O dono de obra, o seu representante ou o empreiteiro, devem verificar a adequabilidade dos nossos produtos aos usos e finalidades pretendidas, bem como as dosagens e consumos.